



## **KORISNIČKE UPUTE**

### **Provjera elektroničkog potpisa**

(za Adobe Reader v.6.0 CE; v.7.0 CE; v.8.0 CE; v.9.1 CE)

Zagreb, rujan 2009.

## SADRŽAJ

<b>1. POČETAK – INSTALACIJA RDC ROOT CERTIFIKATA.....</b>	<b>2</b>
<b>2. POSTAVKE ZA PROVJERU ELEKTRONIČKOG POTPISA U PDF DOKUMENTU .....</b>	<b>5</b>
<b>2.1. Postavke u Adobe Readeru v.6.0 .....</b>	<b>5</b>
<b>2.2. Postavke u Adobe Readeru v.7.0/v.8.0 /v.9.1.....</b>	<b>7</b>
<b>3. PROVJERA ELEKTRONIČKOG POTPISA .....</b>	<b>9</b>
<b>3.1. Provjera elektroničkog potpisa u Adobe Readeru v.6.0/v.7.0/v.8.0 i v.9.0.....</b>	<b>9</b>
3. 1. 1. Postavke za provjeru potpisa i certifikata u Adobe Readeru v.6.0 .....	12
3. 1. 2. Postavke za provjeru potpisa i certifikata u Adobe Readeru v.7.0 .....	15
3. 1. 3. Postavke za provjeru potpisa i certifikata u Adobe Readeru v.8.0 .....	19
3. 1. 4. Postavke za provjeru potpisa i certifikata u Adobe Readeru v.9.1 .....	22
<b>3.2. Iscrpnije o certifikatu u Adobe Readeru v.6.0/v.7.0/v.8.0/v.9.1 .....</b>	<b>25</b>

## 1. POČETAK – INSTALACIJA RDC ROOT CERTIFIKATA

Na stranici Registra digitalnih certifikata <http://rdc.fina.hr> kliknite mišem na

**RDC CA certifikat (Slika 1.):**



**Slika 1. <http://rdc.fina.hr>**

Dobit ćete sljedeći prozor (Slika 2.):

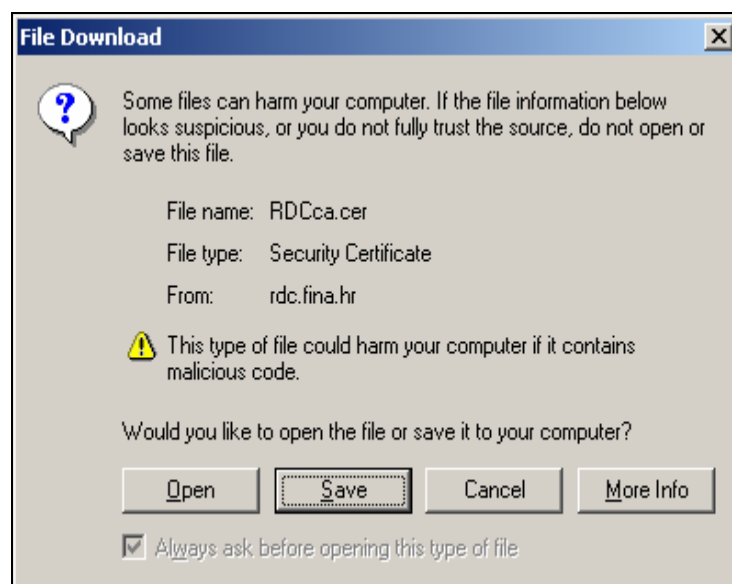

**Slika 2. File Download**

Kliknite mišem na **Open** i dobit ćete sljedeći prozor (Slika 3.):

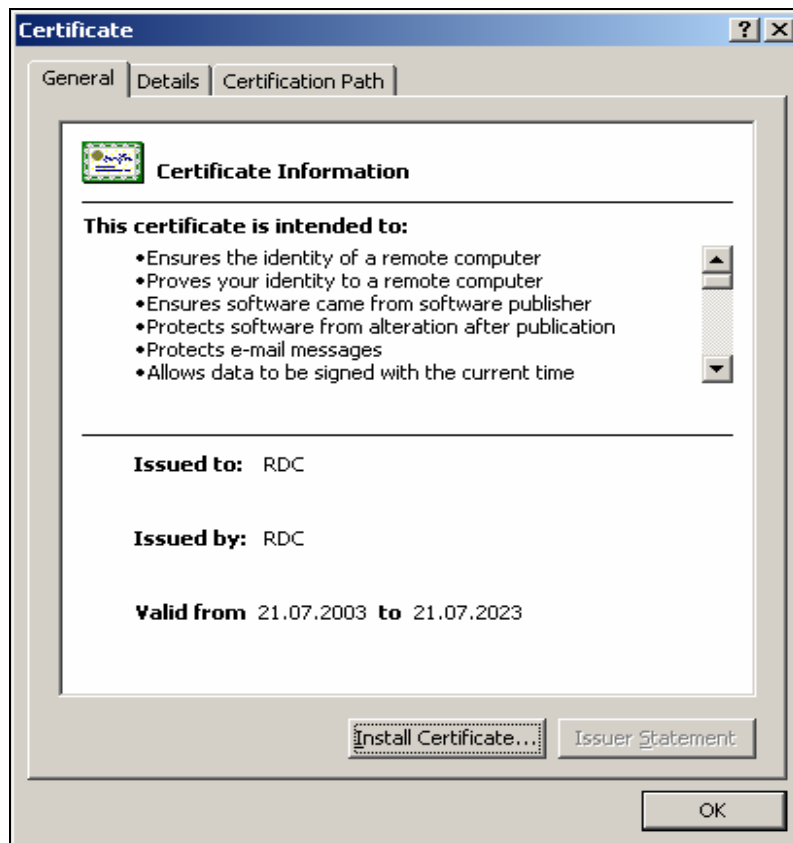

**Slika 3. Certificate**

Kliknite mišem na **Install certificate** i dobit ćete sljedeći prozor (Slika 4.):

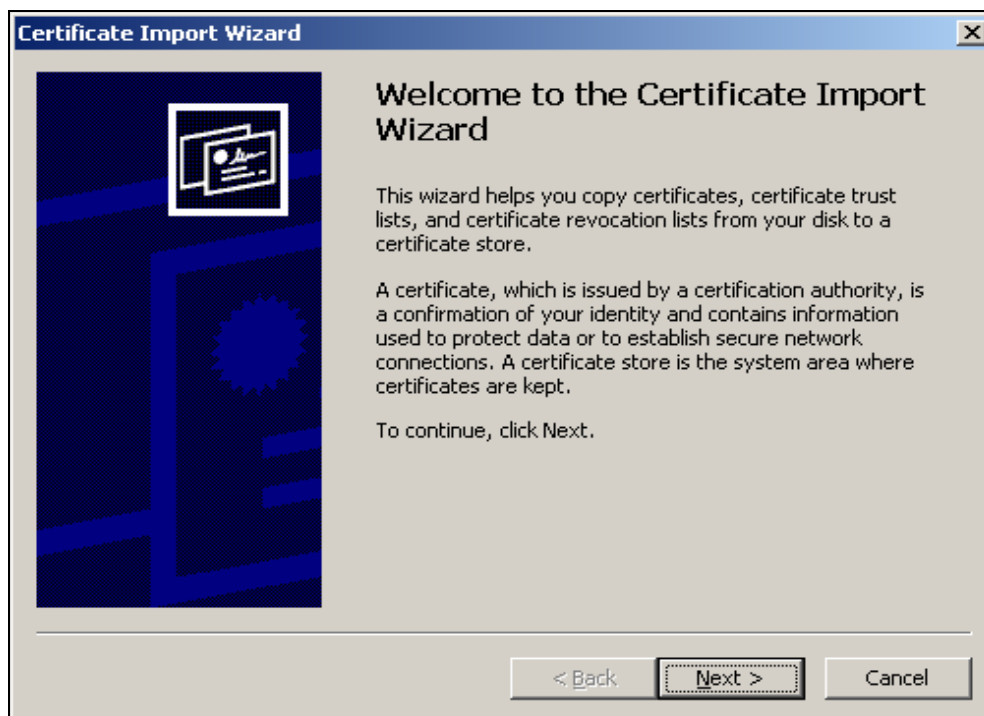

**Slika 4. Certificate Import Wizard**

Kliknite mišem na **Next** i dobit ćete sljedeći prozor (Slika 5.):

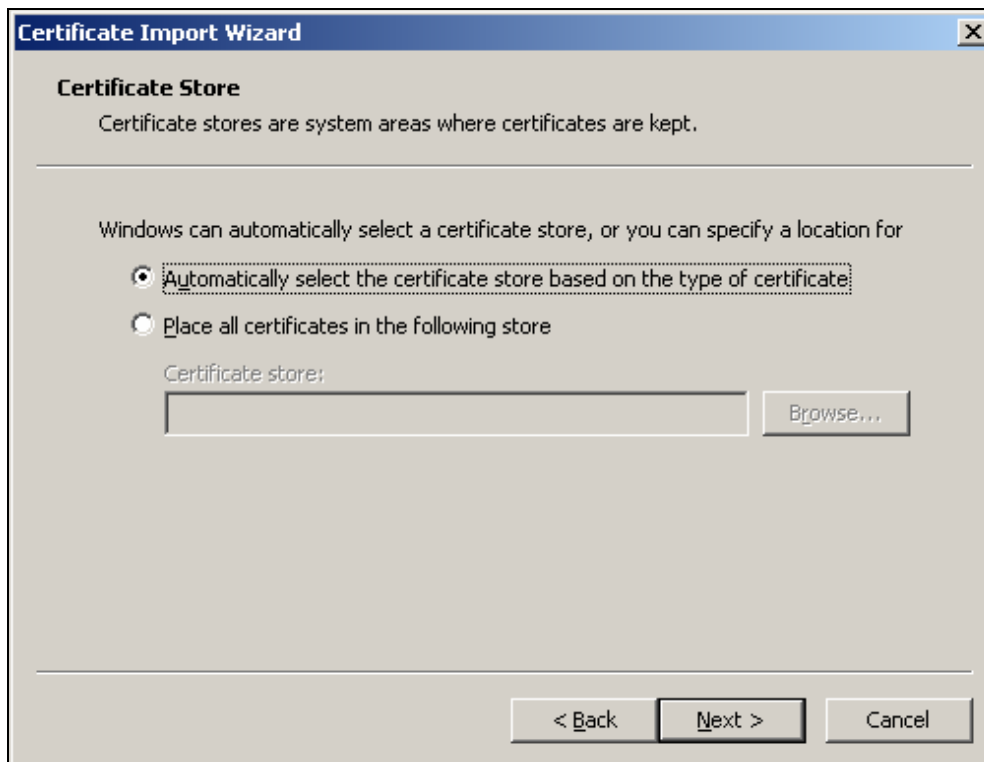

**Slika 5. Certificate Import Wizard – Certificate Store**

Kliknite mišem na **Next** i dobit ćete sljedeći prozor (Slika 6.):



**Slika 6. Certificate Import Wizard – Completing**

Kliknite mišem na **Finish** i dobit ćete sljedeću poruku (Slika 7.):



**Slika 7. Certificate Import Wizard – Completing**

Tom porukom Windows program potvrđuje da je certifikat uspješno instaliran.

## **2. POSTAVKE ZA PROVJERU ELEKTRONIČKOG POTPISA U PDF DOKUMENTU**

### **2.1. Postavke u Adobe Readeru v.6.0**

Da bi se dobila ispravna verifikacija potpisa dokumenta u PDF formatu, potrebno je napraviti sljedeće:

Otvorite **Adobe Reader v.6.0**.

Iz izbornika odaberite **Edit > Preferences** (Slika 8.):

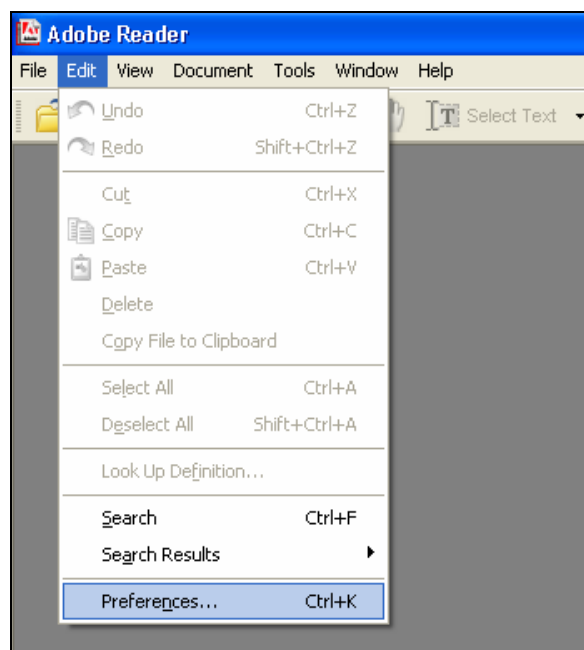

**Slika 8. Izbornik Edit – opcija Preferences**

U prozoru **Preferences** na popisu s lijeve strane odaberite **Digital Signatures** i podesite opcije kao što je prikazano na sljedećem prozoru (Slika 9.):

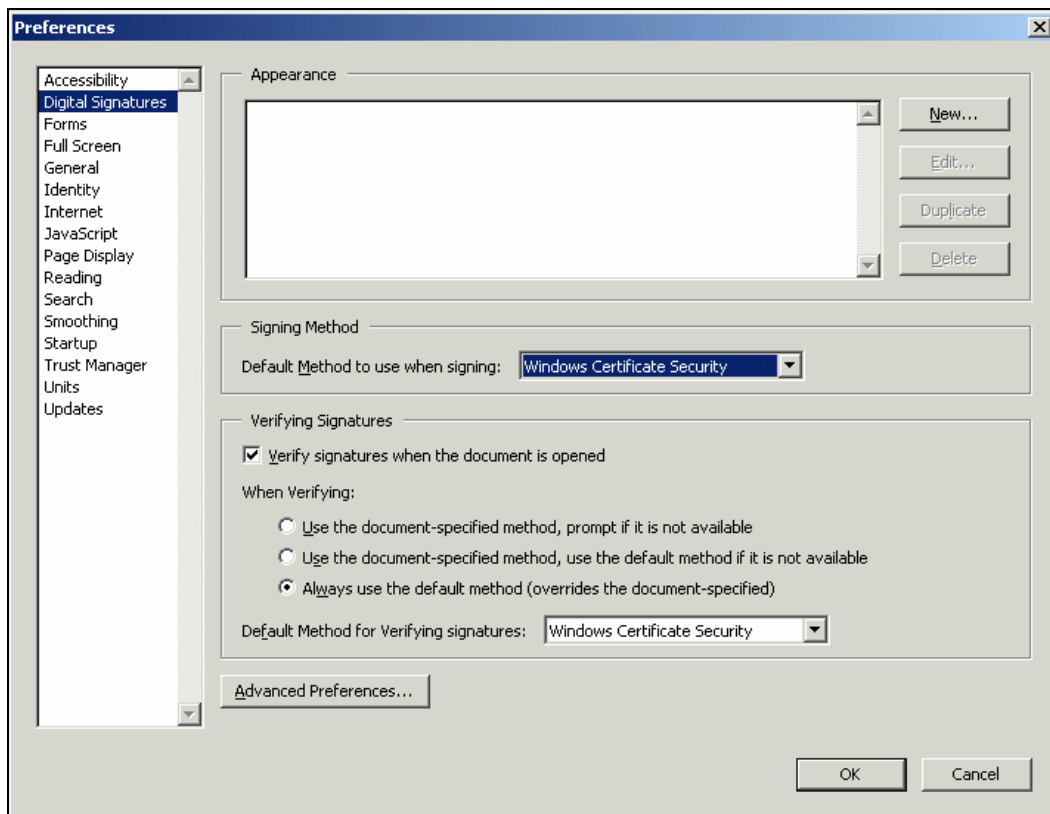

**Slika 9. Podešavanje postavki: Edit > Preferences > Digital Signatures**

Zatim kliknite na **Advanced Preferences** i podesite opcije (Slika 10.):

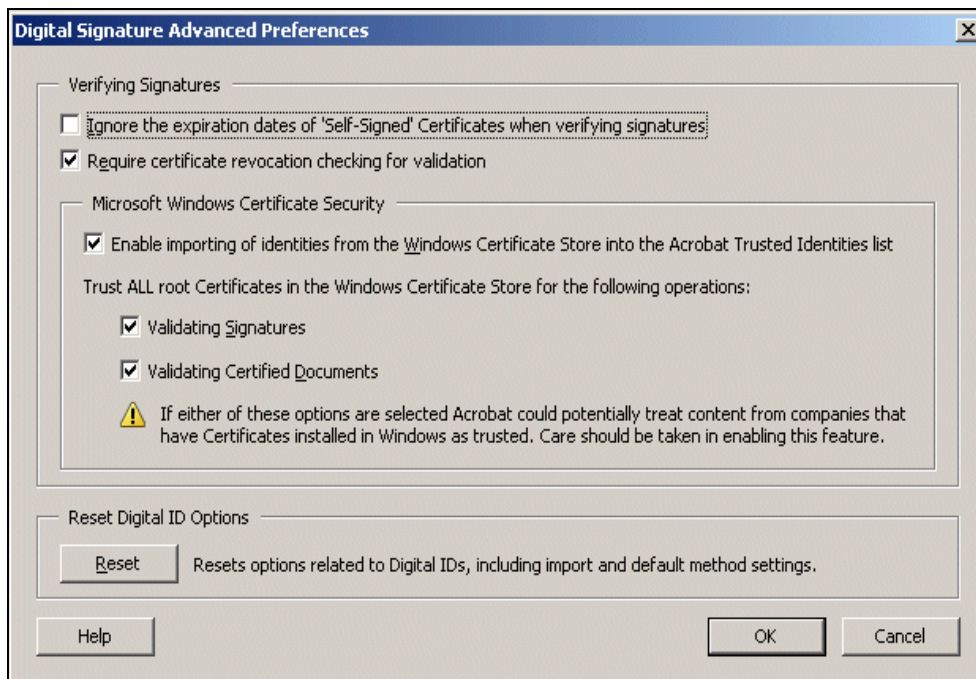

**Slika 10. Podešavanje postavki: Digital Signature>Advanced Preferences**

Promjene potvrdite klikom miša na **OK**.  
Zatvorite **Adobe Reader v.6.0**.

Nakon prvoga sljedećeg pokretanja Adobe Acrobat Readera i učitavanja dokumenta dobit će se ispravna provjera elektroničkog potpisa dokumenta.

## 2.2. Postavke u Adobe Readeru v.7.0/v.8.0/v.9.1

Da bi se dobila ispravna verifikacija potpisa dokumenta u PDF formatu, potrebno je napraviti sljedeće:

Otvorite **Adobe Reader v.7.0/v.8.0 /v.9.1**.

Iz izbornika odaberite **Edit > Preferences** (slika 11.):

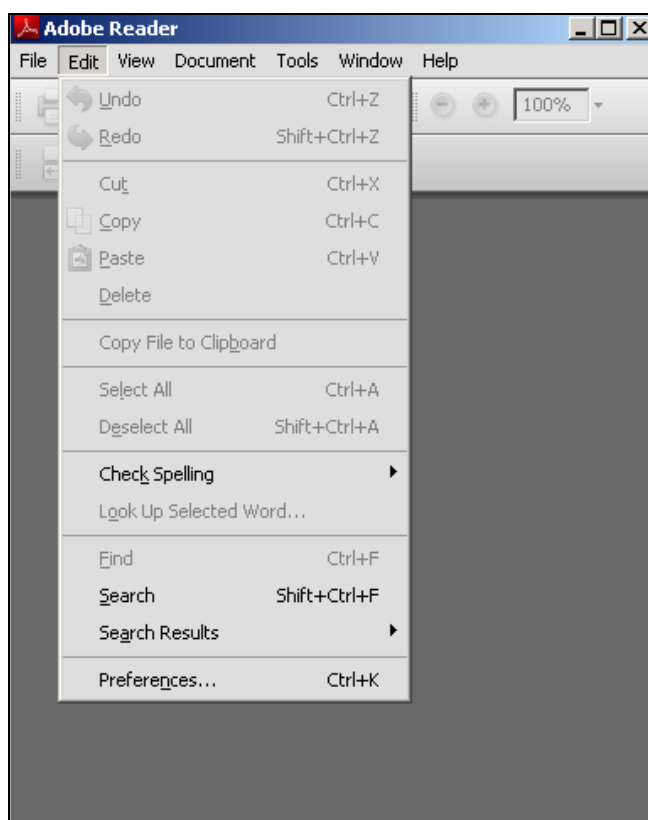

**Slika 11. Izbornik Edit – opcija Preferences**



U prozoru **Preferences** na popisu s lijeve strane odaberite **Security** (slika 12.):

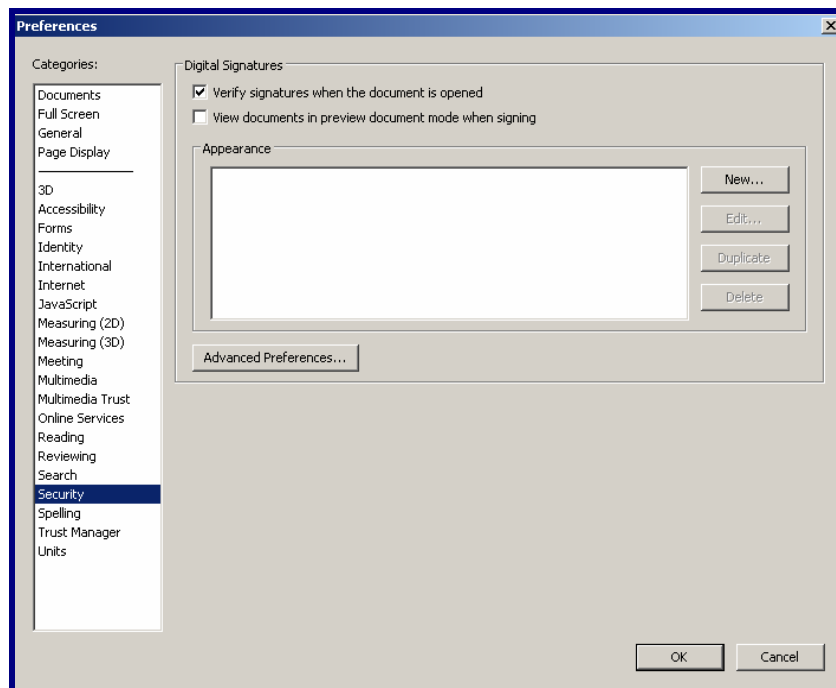

**Slika 12. Podešavanje postavki: Edit > Preferences > Security**

Zatim kliknite na **Advanced Preferences**, odaberite **Windows Integration** i podesite opcije (slika 13.):

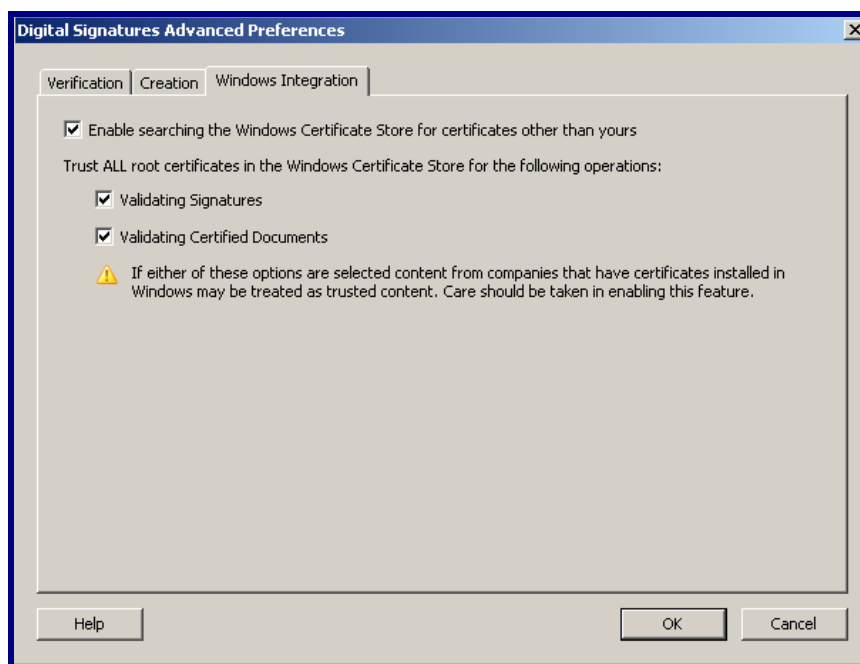

**Slika 13. Podešavanje postavki: Security> Advanced Preferences>Windows Integration**

Promjene potvrdite klikom miša na **OK**.

Zatvorite **Adobe Reader v.7.0/v.8.0/v.9.1**.

Nakon prvoga sljedećeg pokretanja Adobe Readera i učitavanja dokumenta dobit će se ispravna provjera elektroničkog potpisa dokumenta.

### 3. PROVJERA ELEKTRONIČKOG POTPISA

#### 3.1. Provjera elektroničkog potpisa u Adobe Readeru v.6.0/v.7.0/v.8.0 i v.9.0

U Adobe Readeru otvorite traženi dokument.

Ako se koristite verzijama v.6.0 i v.7.0, s lijeve strane dokumenta kliknite mišem na **Signatures** (slika 14.), a

ako se koristite verzijama v.8.0 i v.9.1, s lijeve strane dokumenta kliknite na  (slika 15.):

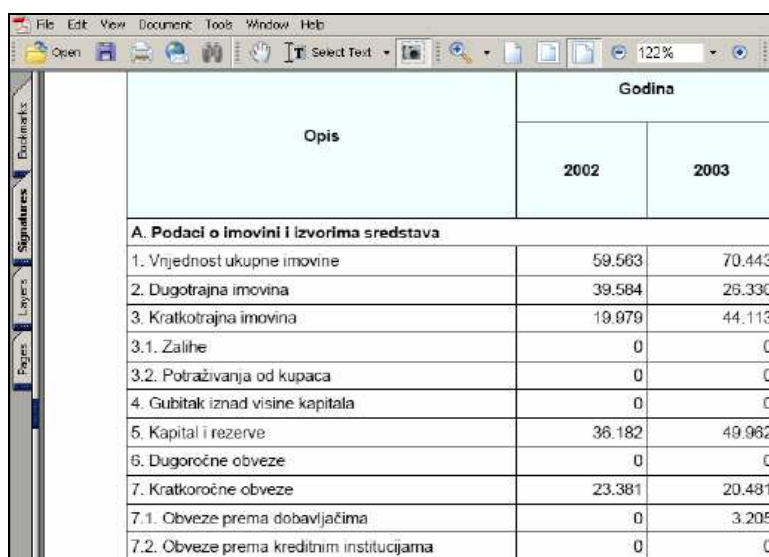

Opis	Godina	
	2002	2003
<b>A. Podaci o imovini i izvorima sredstava</b>		
1. Vrijednost ukupne imovine	59.563	70.443
2. Dugotrajna imovina	39.584	26.330
3. Kratkotrajna imovina	19.979	44.113
3.1. Zalihe	0	0
3.2. Potraživanja od kupaca	0	0
4. Gubitak iznad visine kapitala	0	0
5. Kapital i rezerve	36.182	49.962
6. Dugoročne obveze	0	0
7. Kratkoročne obveze	23.381	20.481
7.1. Obveze prema dobavljačima	0	3.205
7.2. Obveze prema kreditnim institucijama	0	0

**Slika 14. Opcija Signatures**

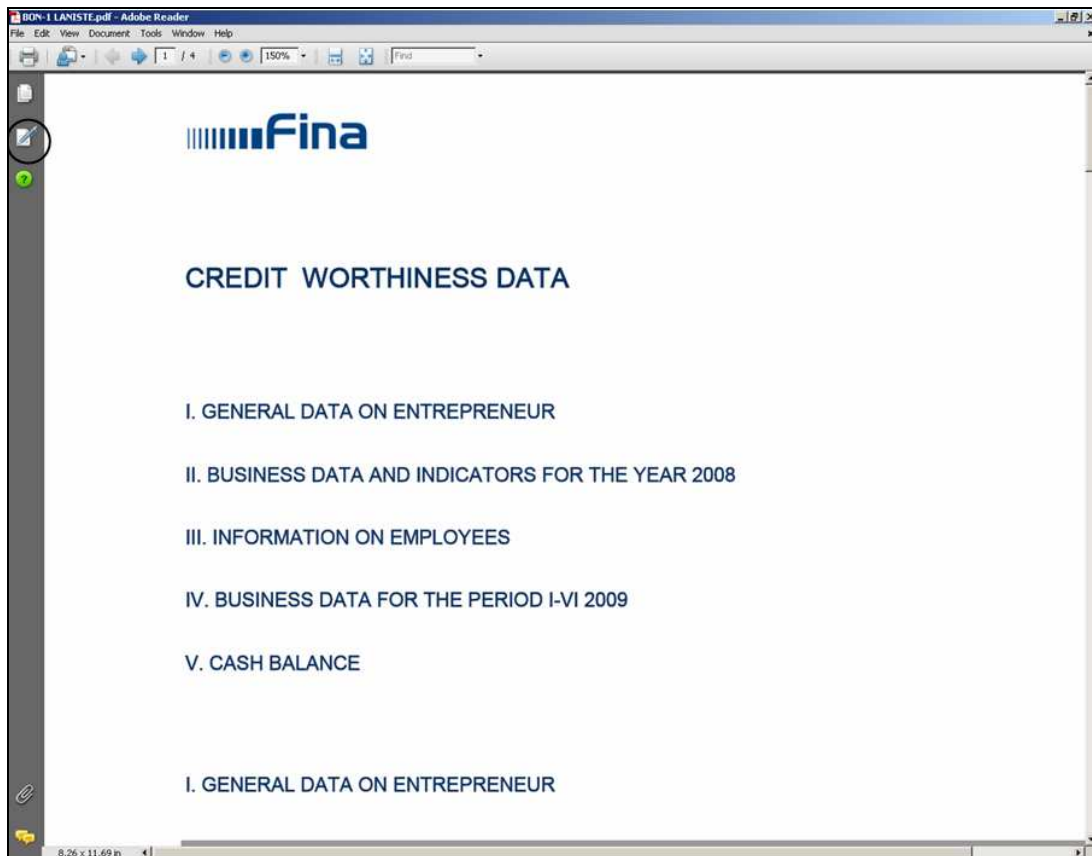

**Slika 15. Opcija Signatures**

Otvorit će se dodatno polje s podacima o potpisniku dokumenta.

**Moguće su dvije situacije:**

- I. Na početku retka **Signature1, Signed by...**, prikazana je zelena kvačica (slika 16.): ✓

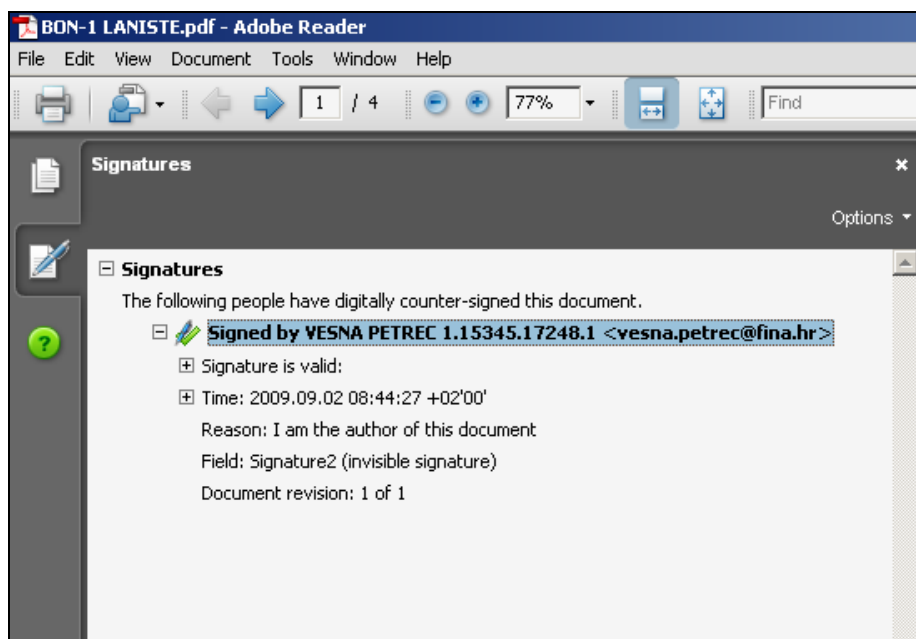

**Slika 16. Signature1, Signed by... – na početku retka je zelena kvačica**

Zelena kvačica znači da ste pravilno podesili postavke za provjeru potpisa i certifikata i da ne trebate provoditi postupak koji je opisan u točki II. (u nastavku ove Upute).

Vide se podaci o potpisniku dokumenta i o valjanosti potpisa: (**Signature1**, **Signed by** – potpis, **Signature's name**– naziv potpisnika, **Signature valid** – potpis valjan).

II. Na početku retka **Signature1, Signed by...**, prikazan je upitnik ? (slika 17.):

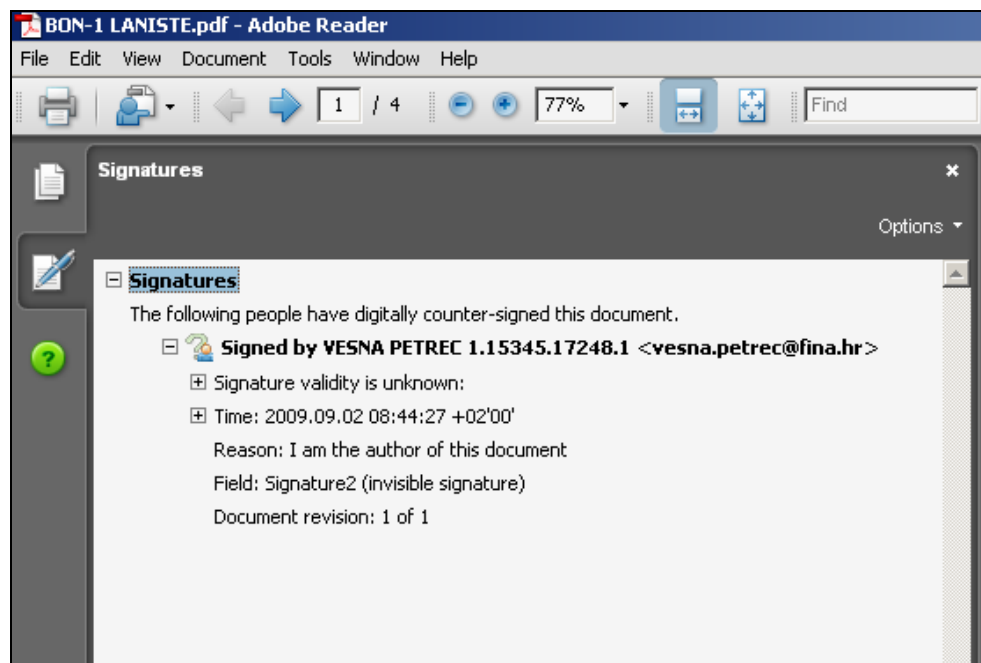

**Slika 17. Signature1, Signed by... - na početku retka je upitnik**

Upitnik znači da trebate podesiti postavke za provjeru potpisa i certifikata onako kako je opisano u nastavku: **3. 1. 1. POSTAVKE ZA PROVJERU POTPISA I CERTIFIKATA.**

### 3. 1. 1. Postavke za provjeru potpisa i certifikata u Adobe Readeru v.6.0

Desnim klikom miša odaberite redak **Signature1, Signed by...**, i nakon toga opciju **Properties** (slika 18.):

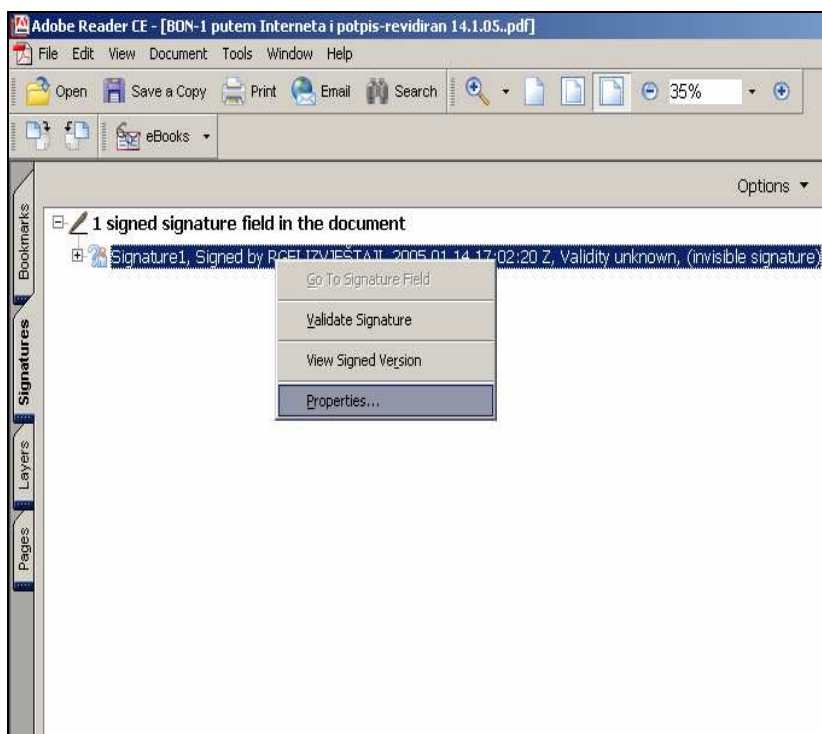

Slika 18. Opcija Signature1, Signed by – Properties

Otvorit će se prozor **Signature Properties** (slika 19.):

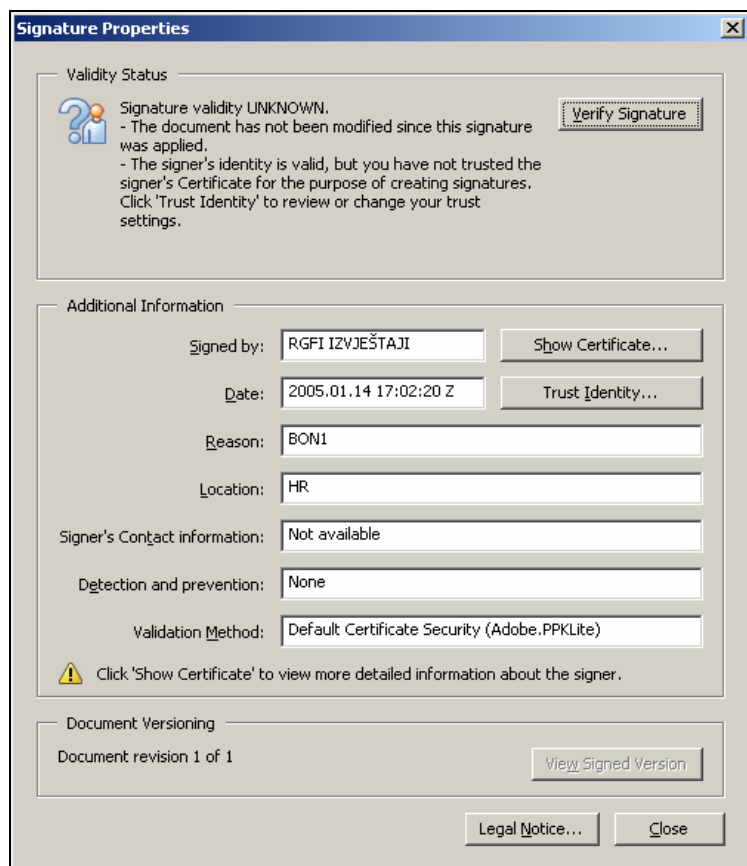

Slika 19. Signature Properties

(U ovom primjeru radi se o elektroničkom potpisu FINA-ine aplikacije 'RGFI IZVJEŠTAJI'.)

Kliknite mišem na opciju **Trust Identity**.

Otvorit će se prozor **Edit Certificate Trust** s podacima o vlasniku i izdavaču certifikata te o namjeni certifikata (slika 20.):

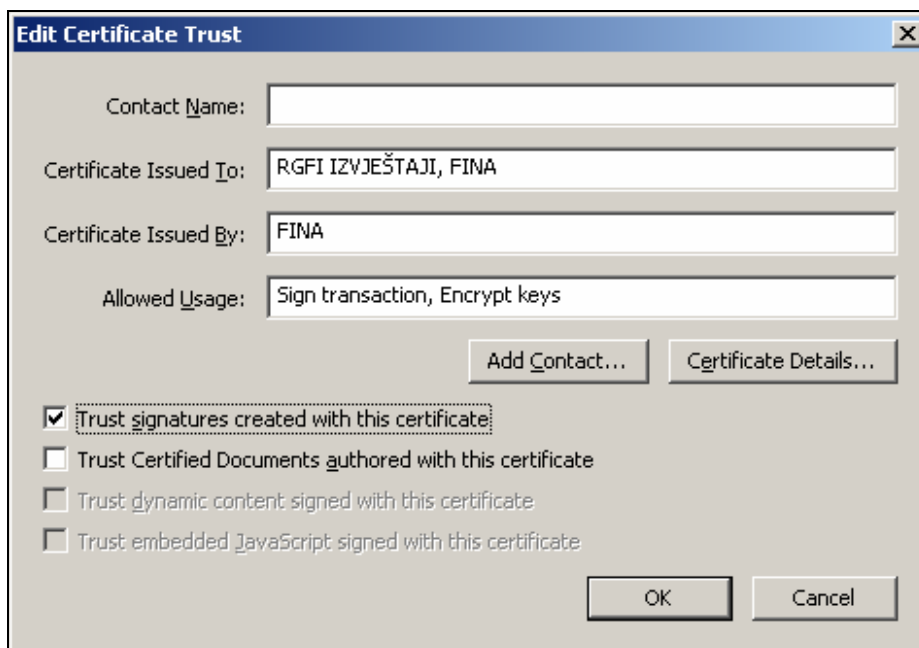

Slika 20. Edit Certificate Trust

Kliknite mišem u kvadratić **Trust signatures created with this certificate**.

Kliknite na opciju **OK**.

Tako ćete se automatski vratiti na prozor **Signature Properties**.

U prozoru **Signature Properties** kliknite na opciju **Close**.

Desnim klikom miša odaberite redak **Signature1, Signed by...**

Odaberite opciju **Validate Signature** (slika 21.):

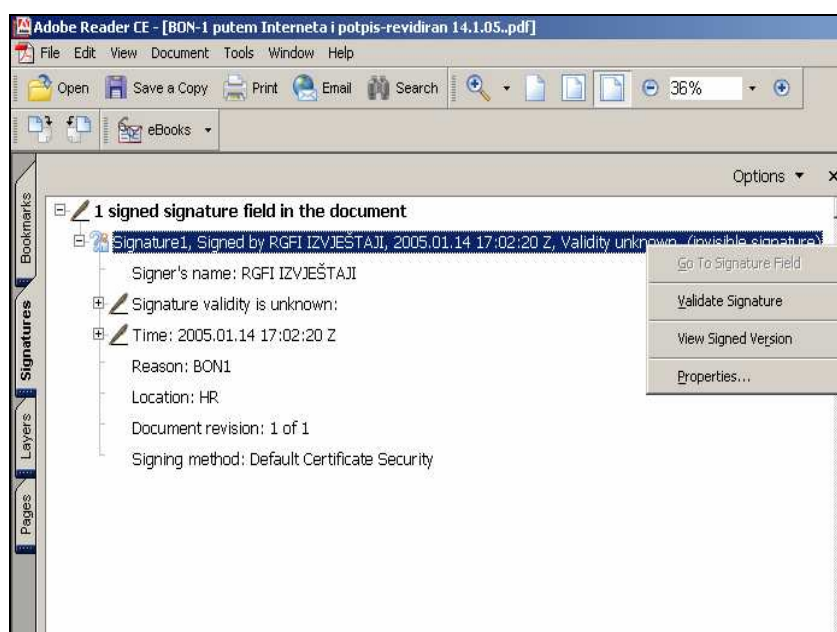

Slika 21. Validate Signature

Dobit ćete prozor **Signature Validation Status** (Slika 22.):



**Slika 22. Signature Validation Status**

Kliknite na opciju **Close**.

Nakon toga postupka dobit ćete ispravnu provjeru elektroničkog potpisa dokumenta. Na početku retka **Signature1, Signed by...**, nestaje znak upitnika i pojavljuje se zelena kvačica, a u nastavku retka vide se podaci o potpisniku dokumenta i o valjanosti potpisa (**Signature1, Signed by** – potpis, **Signature's name** – naziv potpisnika, **Signature valid** – potpis valjan) (Slika 23.):

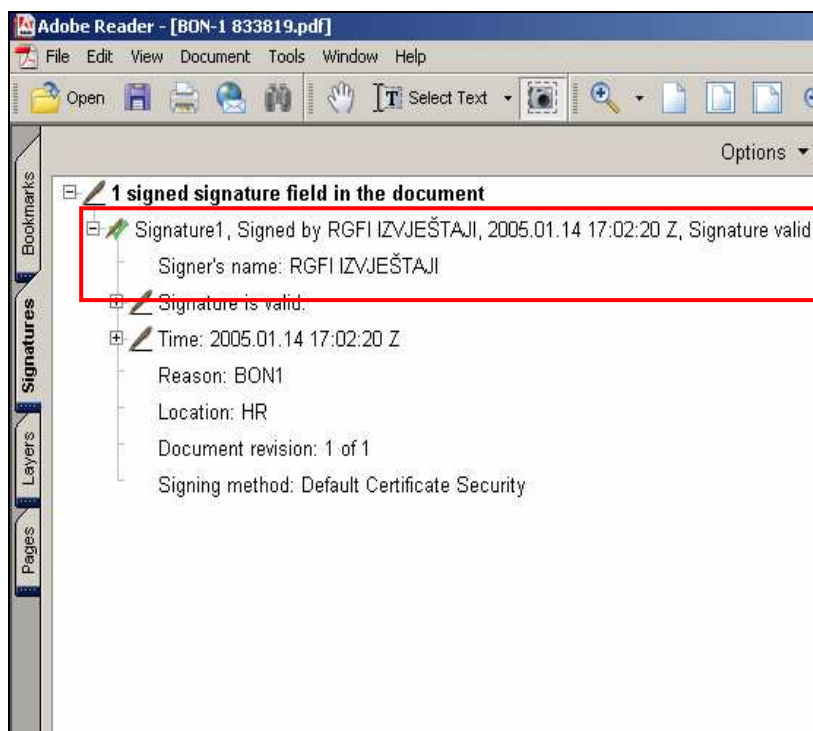

**Slika 23. Ispravna provjera elektroničkog potpisa**

### 3. 1. 2. Postavke za provjeru potpisa i certifikata u Adobe Readeru v.7.0

Desnim klikom miša odaberite redak **Signed by...**i nakon toga opciju **Properties** (slika 24.):

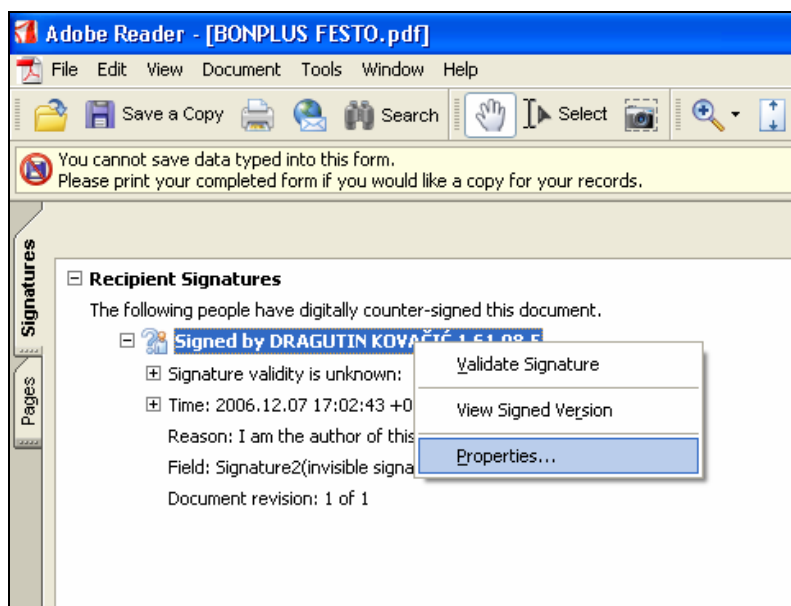

Slika 24. Signed by – Properties

Otvorit će se prozor **Signature Properties** (slika 25.):

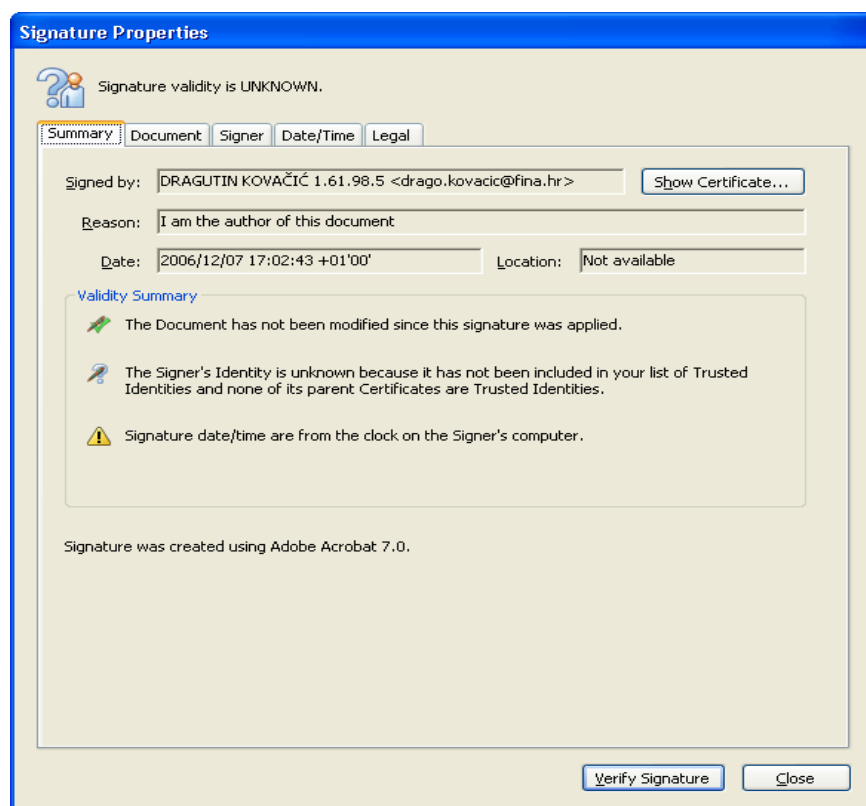

Slika 25. Signature Properties

Kliknite mišem na opciju **Show Certificate**.



Otvorit će se prozor **Certificate Viewer**, u kojem treba odabrati opciju **Trust** (slika 26.):

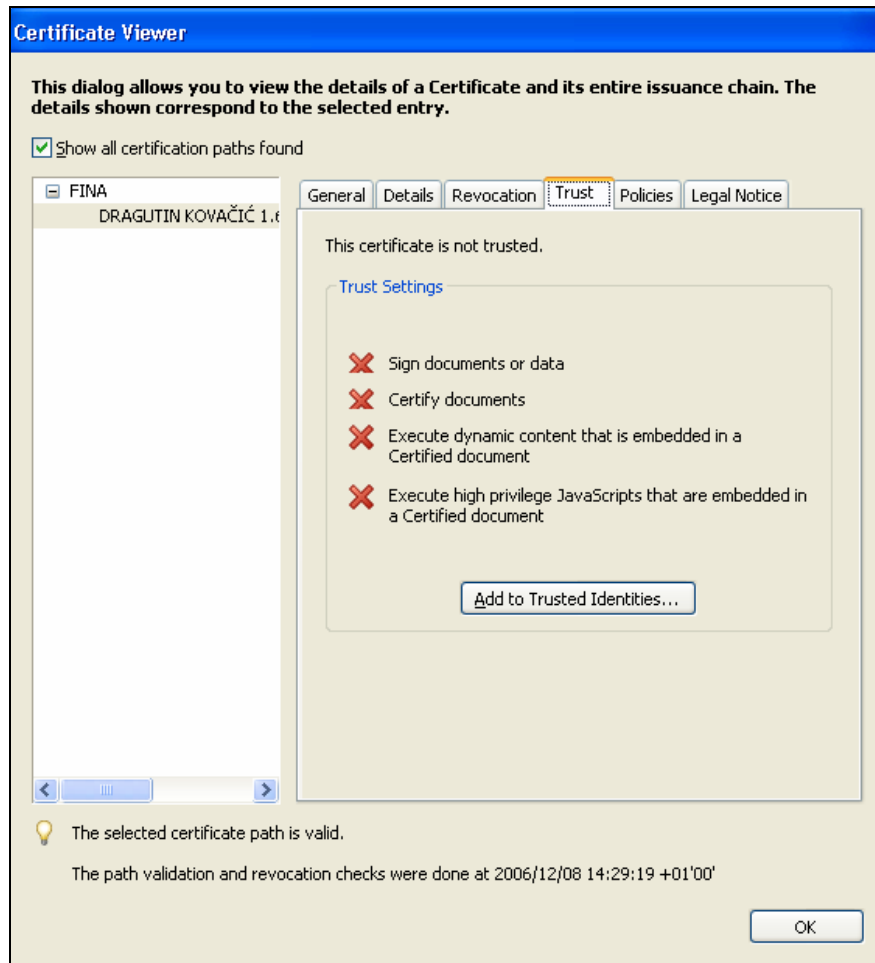

**Slika 26. Certificate Viewer > Trust**

Nakon klika mišem na **Add to Trusted Identities** dobijemo sljedeći prozor (slika 27.):

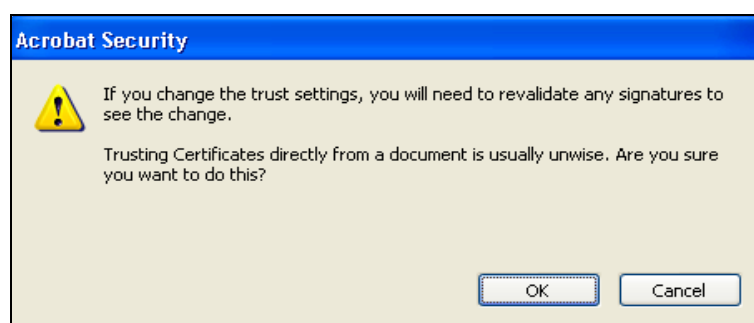

**Slika 27. Acrobat Security**

Kliknite na **OK** i otvorit će se prozor **Import Contact Settings** (Slika 28.):

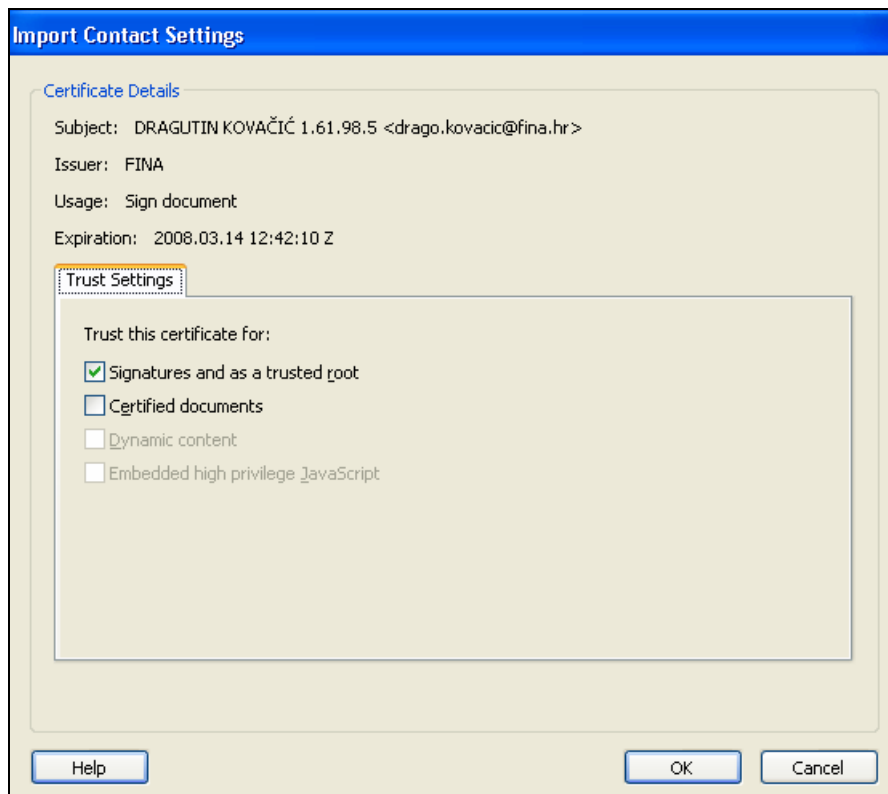

**Slika 28. Trust > Add to Trusted Identities**

Kliknite mišem u kvadratić **Certified documents**.  
Kliknite na opciju **OK**.

Ponovnim klikom na **OK** u prozoru **Certificate Viewer** automatski ćete se vratiti na prozor **Signature Properties**.

- U prozoru **Signature Properties** kliknite na opciju **Close**.
- Desnim klikom miša odaberite redak **Signed by...**
- Odaberite opciju **Validate Signature** (Slika 29.):

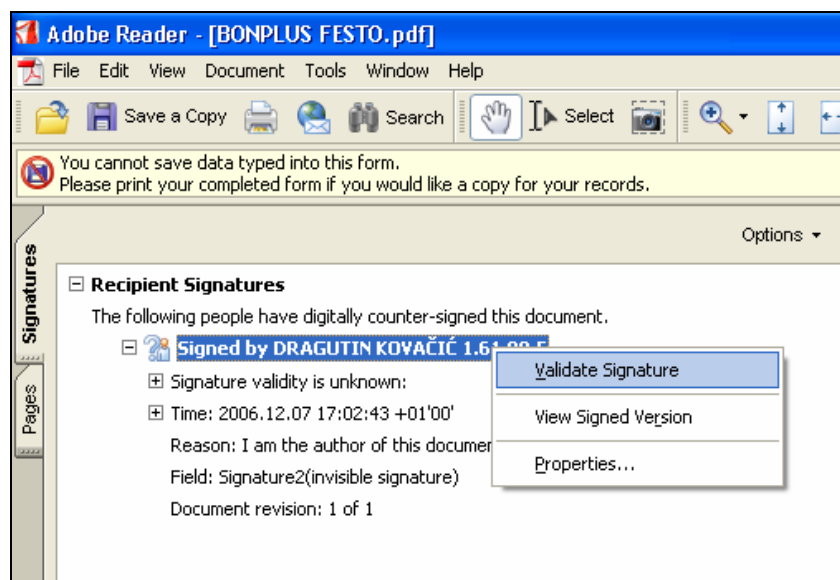

**Slika 29. Validate Signature**

Dobit ćete prozor **Signature Validation Status** (Slika 30.):

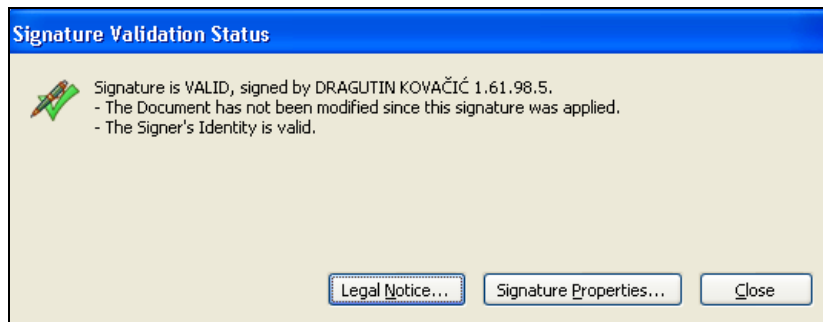

**Slika 30. Signature Validation Status**

Kliknite na opciju **Close**.

Nakon toga postupka dobit ćete ispravnu provjeru elektroničkog potpisa dokumenta. Na početku retka **Signed by...** nestaje znak upitnika i pojavljuje se zelena kvačica, a u nastavku retka vide se podaci o potpisniku dokumenta i o valjanosti potpisa (**Signed by** – potpis, **Signature is valid** – potpis valjan) (Slika 31.):

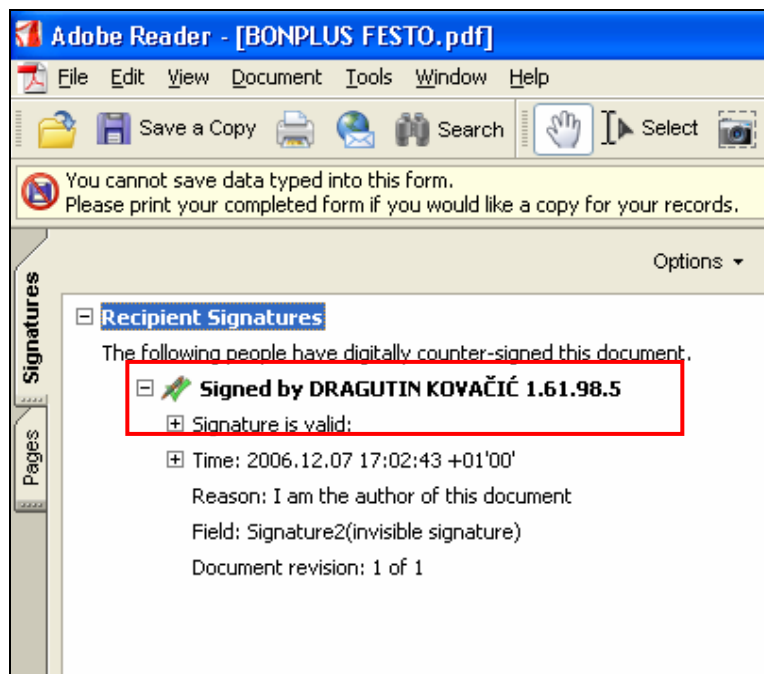

**Slika 31. Ispravna provjera elektroničkog potpisa**

### 3. 1. 3. Postavke za provjeru potpisa i certifikata u Adobe Readeru v.8.0

Desnim klikom miša odaberite redak **Signed by...** i nakon toga opciju **Properties** (slika 32.):

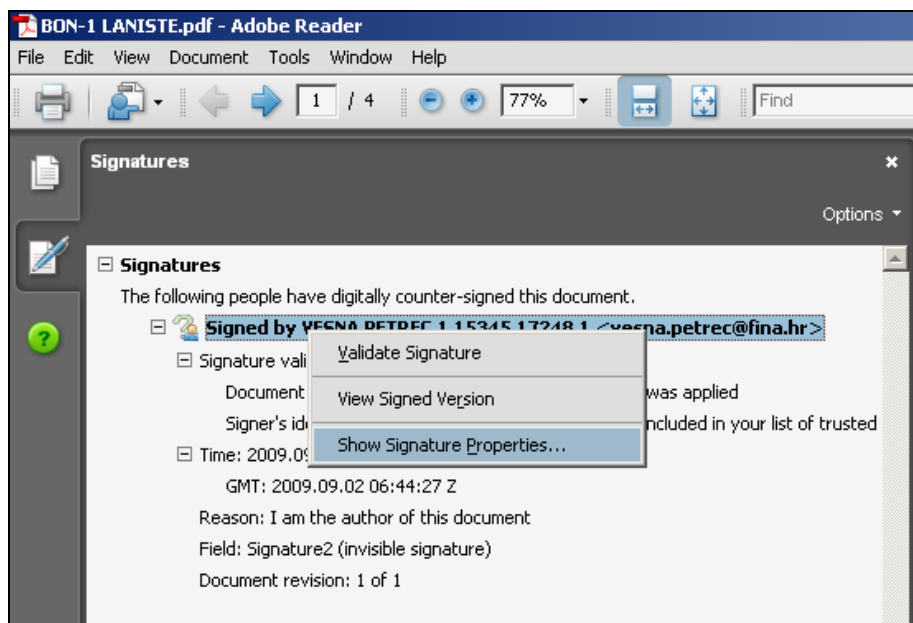

Slika 32. Signed by – Properties

Otvorit će se prozor **Signature Properties** (slika 33.):

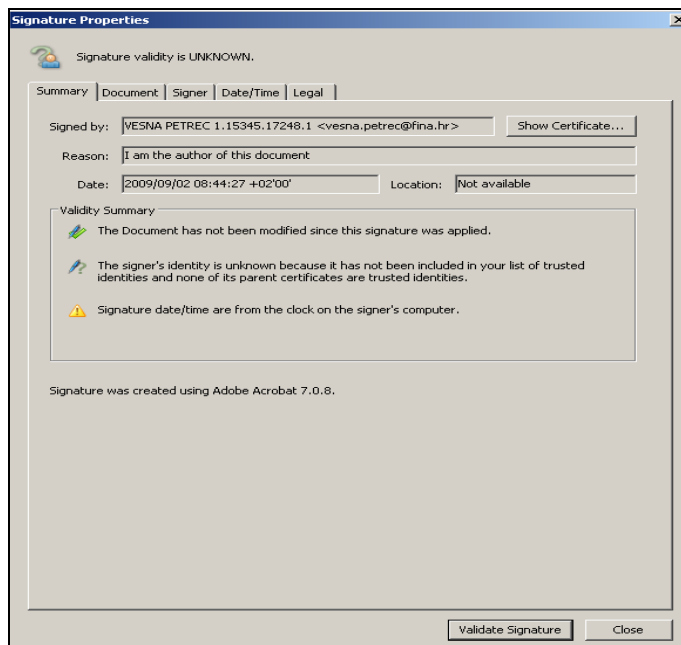

Slika 33. Signature Properties

Kliknite mišem na opciju **Show Certificate**.

Otvorit će se prozor **Certificate Viewer**, u kojem treba odabrati opciju **Trust** (slika 34.):

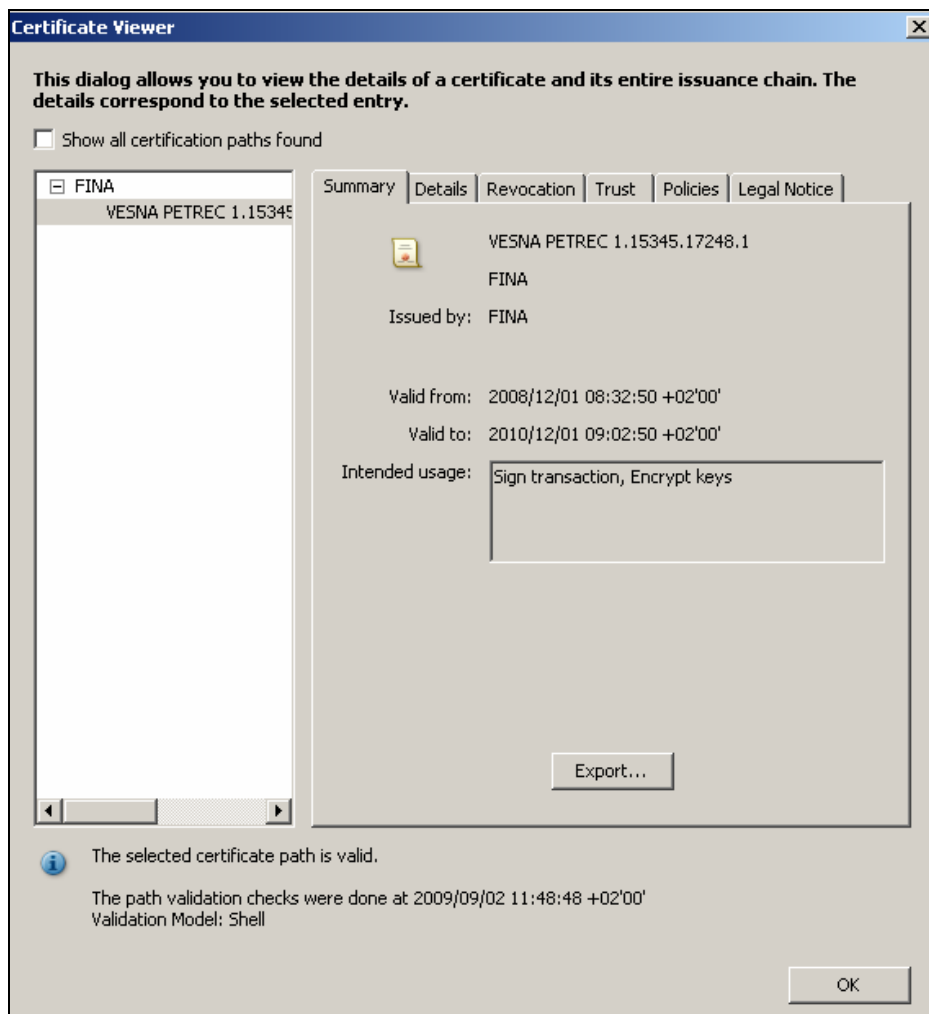

**Slika 34. Certificate Viewer > Trust**

Nakon klika mišem na **Add to Trusted Identities** dobijemo sljedeći prozor (slika 34.):

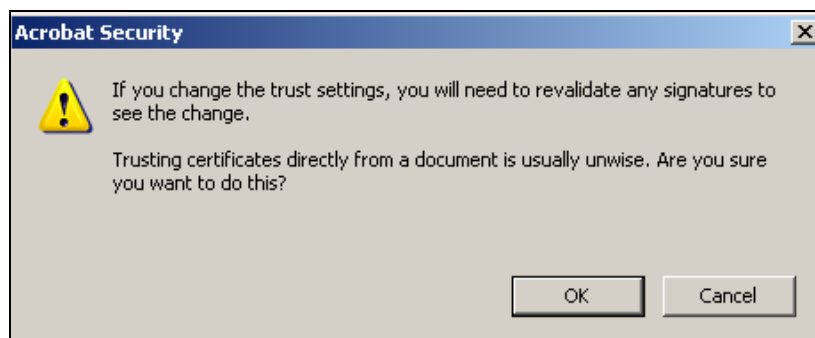

**Slika 34. Acrobat Security**

Kliknite na **OK** i otvorit će se prozor **Import Contact Settings** (Slika 36.) unutar kojega je potrebno kliknuti u kvadratić **Certified documents**:

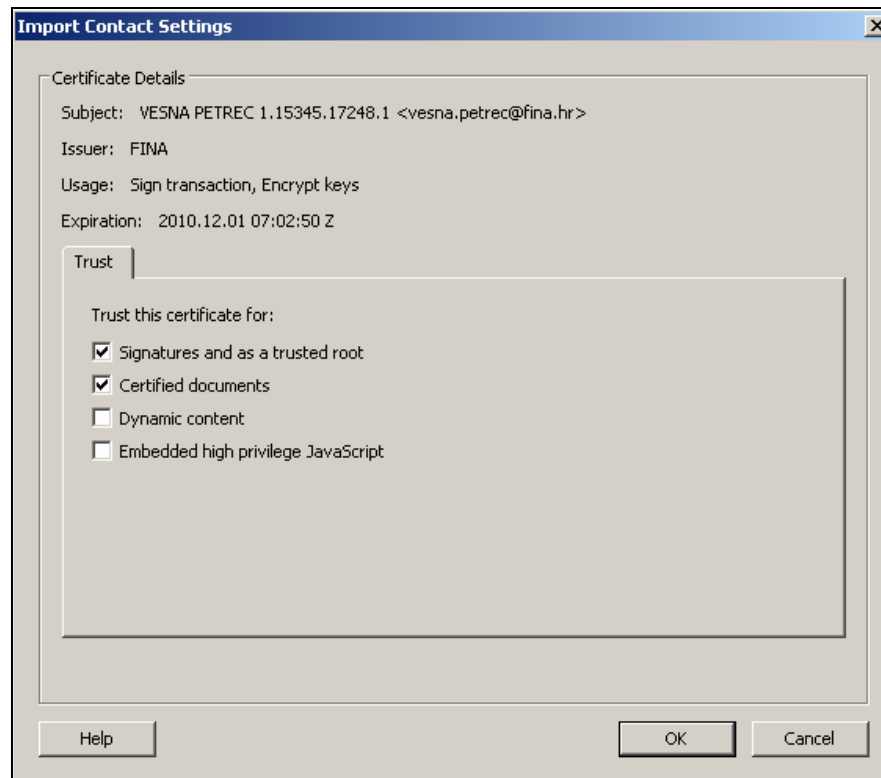

**Slika 36. Trust > Add to Trusted Identities**

Kliknite na opciju **OK**.

Ponovnim klikom na **OK** u prozoru **Certificate Viewer** automatski ćete se vratiti na prozor **Signature Properties**.

- U prozoru **Signature Properties** kliknite na opciju **Close**.
- Desnim klikom miša odaberite redak **Signed by...**
- Odaberite opciju **Validate Signature** (kao na slici 29.).

Dobit ćete prozor **Signature Validation Status** (Slika 37.):



**Slika 37. Signature Validation Status**

Kliknite na opciju **Close**.

Nakon toga postupka dobit ćete ispravnu provjeru elektroničkog potpisa dokumenta. Na početku retka **Signed by...** nestaje znak upitnika i pojavljuje se zelena kvačica, a u nastavku retka vide se podaci o potpisniku dokumenta i o valjanosti potpisa (**Signed by** – potpis, **Signature is valid** – potpis valjan) (Slika 38.):

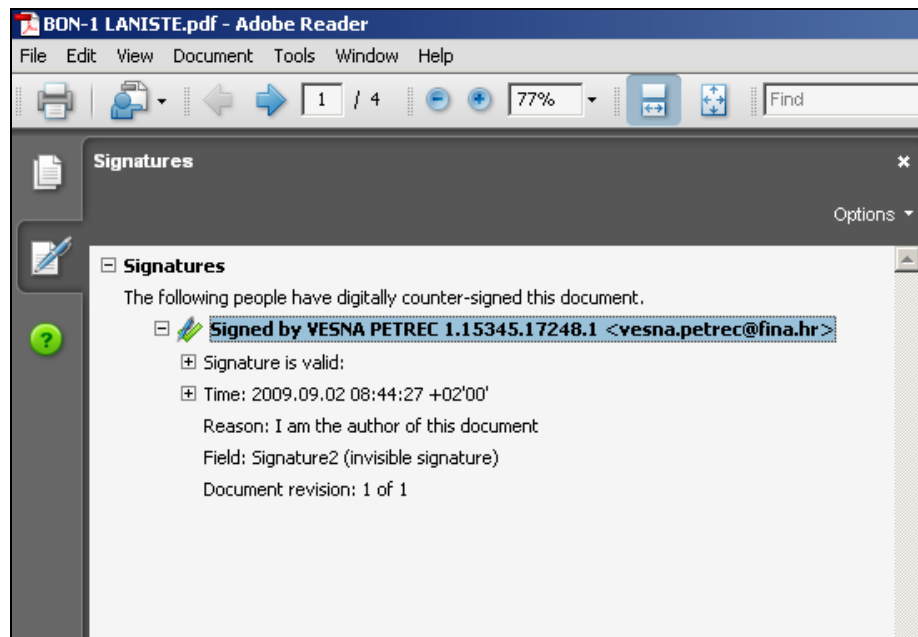

**Slika 38. Ispravna provjera elektroničkog potpisa**

### 3. 1. 4. Postavke za provjeru potpisa i certifikata u Adobe Readeru v.9.1

Desnim klikom miša odaberite redak **Signed by...** i nakon toga opciju **Properties** (slika 39.):

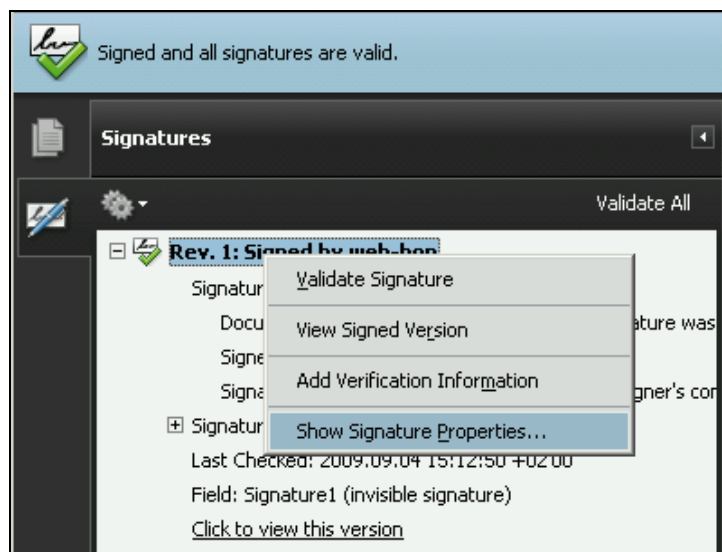

**Slika 39. Signed by – Properties**

Otvorit će se prozor **Signature Properties** (slika 40.):

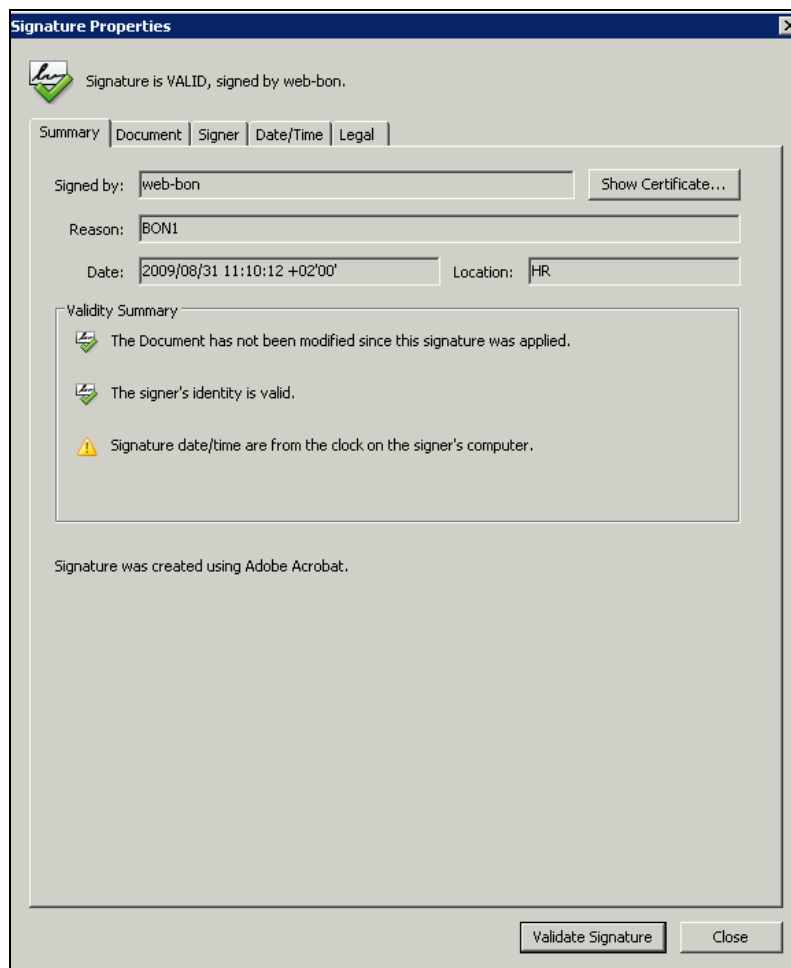

**Slika 40. Signature Properties**

(U ovom primjeru radi se o elektroničkom potpisu 'RGFI IZVJEŠTAJI'.)

Kliknite mišem na opciju **Show Certificate**.

Otvorit će se prozor **Certificate Viewer**, u kojem treba odabrati opciju **Trust** (slika 41.):



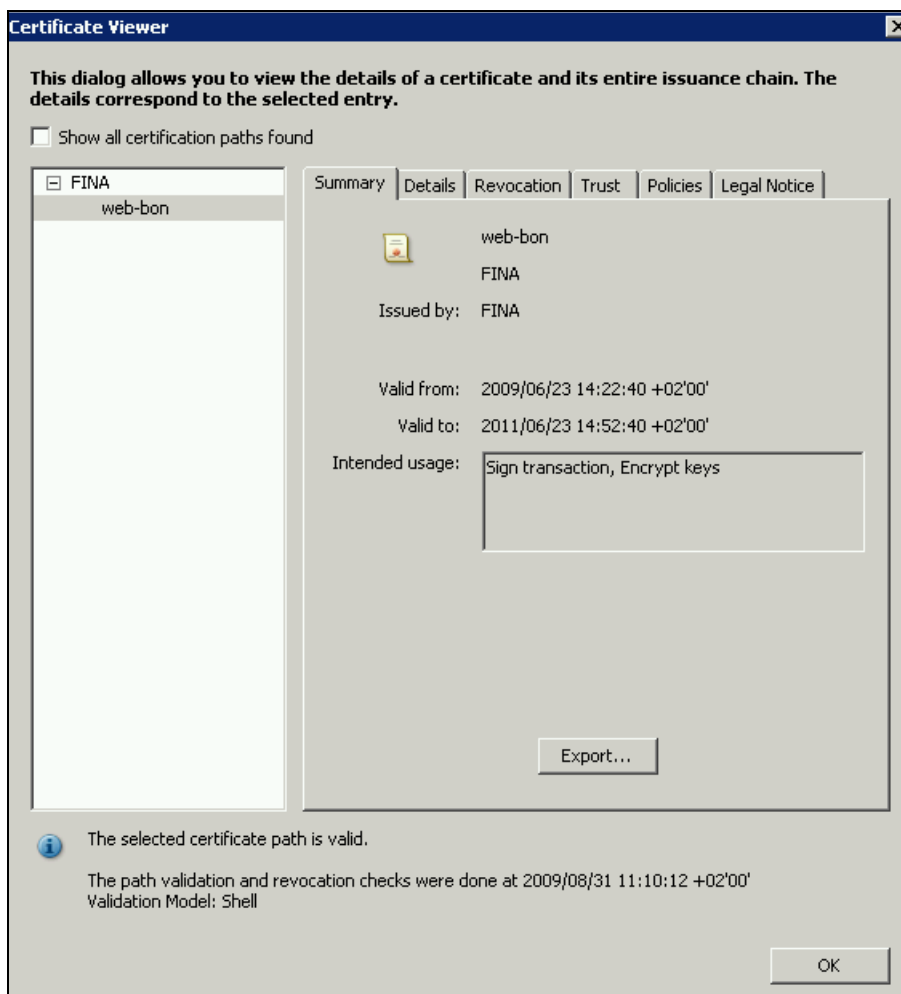

**Slika 41. Certificate Viewer > Trust**

Nakon klika mišem na Add to Trusted Identities dobijemo sljedeći prozor (slika 42.):

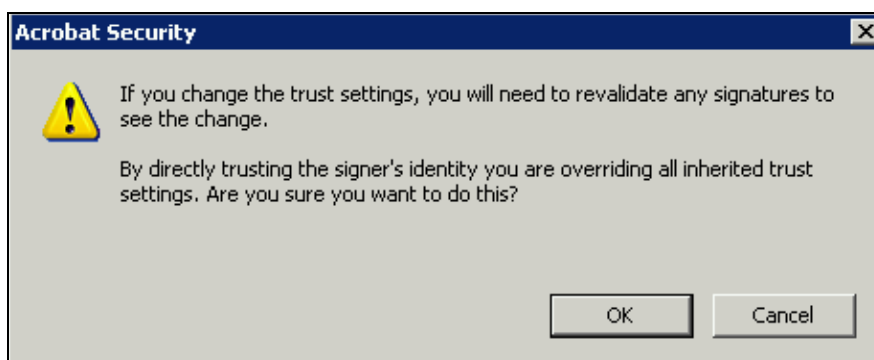

**Slika 42. Acrobat Security**

Kliknite na opciju **Close**.

Nakon toga postupka dobit ćete ispravnu provjeru elektroničkog potpisa dokumenta. Na početku retka **Signed by...** nestaje znak upitnika i pojavljuje se zelena kvačica, a u nastavku retka vide se podaci o potpisniku dokumenta i o valjanosti potpisa (**Signed by** – potpis, **Signature is valid** – potpis valjan) (slika 43.):

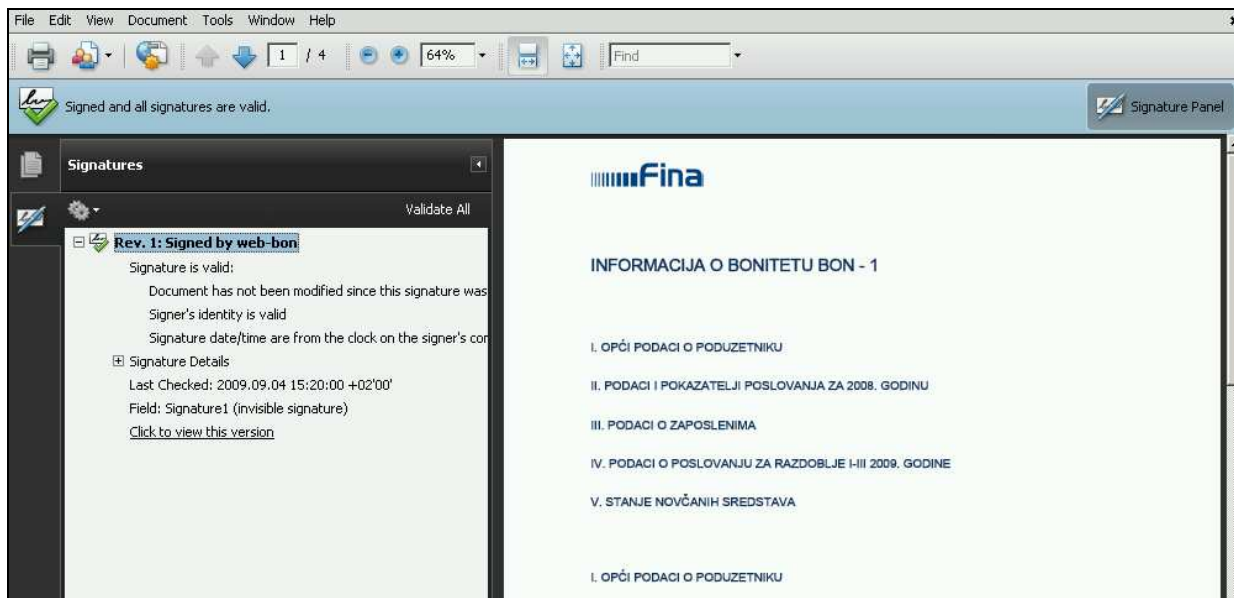

**Slika 43. Ispravna provjera elektroničkog potpisa**

### **3. 2. Iscrpnije o certifikatu u Adobe Readeru v.6.0/v.7.0/v.8.0/v.9.1**

Ako želite vidjeti pojedinosti o certifikatu, izdavatelju certifikata te o potpisniku dokumenta, to možete učiniti na sljedeći način:

Desnim klikom miša odaberite redak **Signed by....** i nakon toga opciju **Show signature Properties**.

Pojavit će se prozor **Signature Properties**.

Kliknite mišem na **Show certificate**.

Ako se koristite Adobe Readerom v6.0, otvorit će se prozor **Certificate Attributes**, koji sadrži iscrpnije informacije (slika 44.):

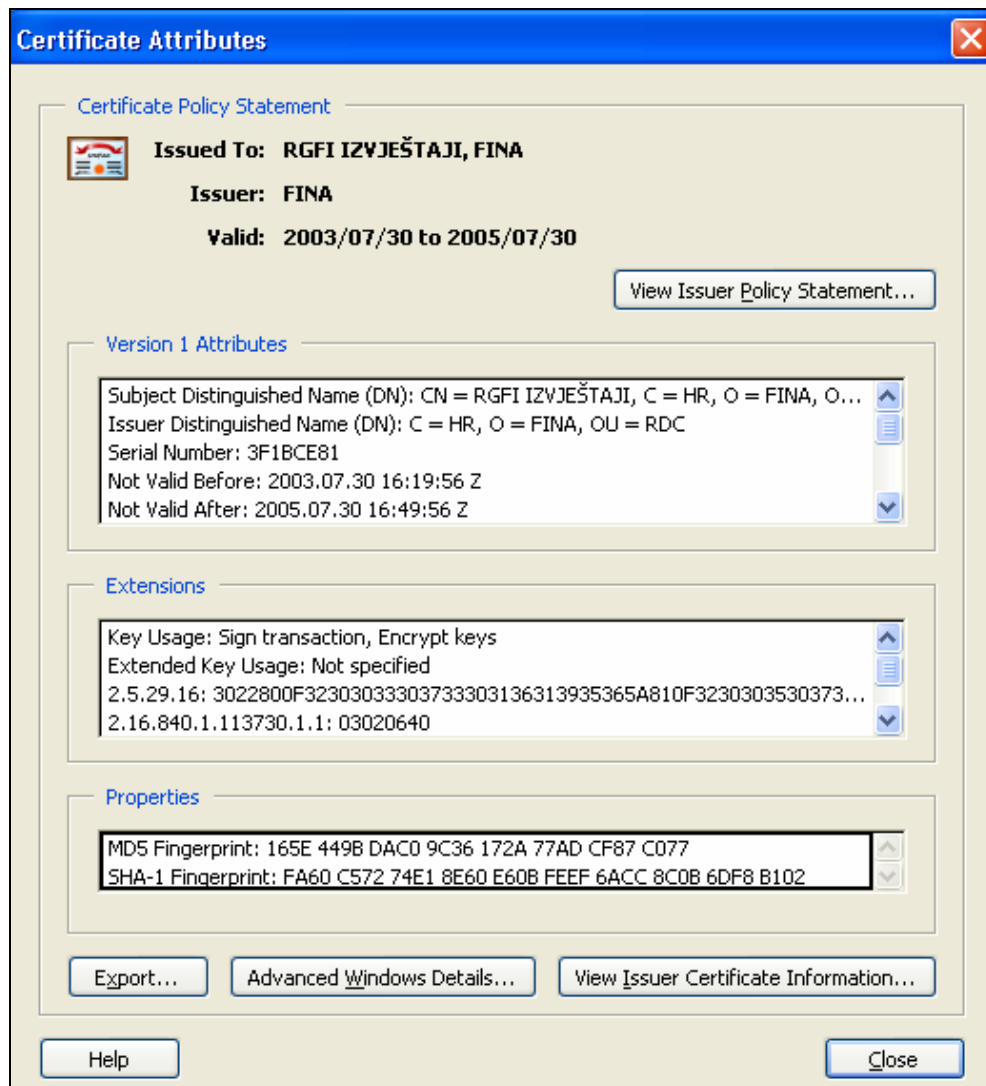

**Slika 44. Certificate Attributes**

Ako se koristite Adobe Readerom v7.0/8.0/9.0, otvorit će se prozor **Certificate Viewer – Summary**<sup>1</sup>, koji sadrži iscrpnije informacije (slika 45.):

<sup>1</sup> U verziji v.7.0 umjesto riječi *summary* nalazi se riječ *General*.

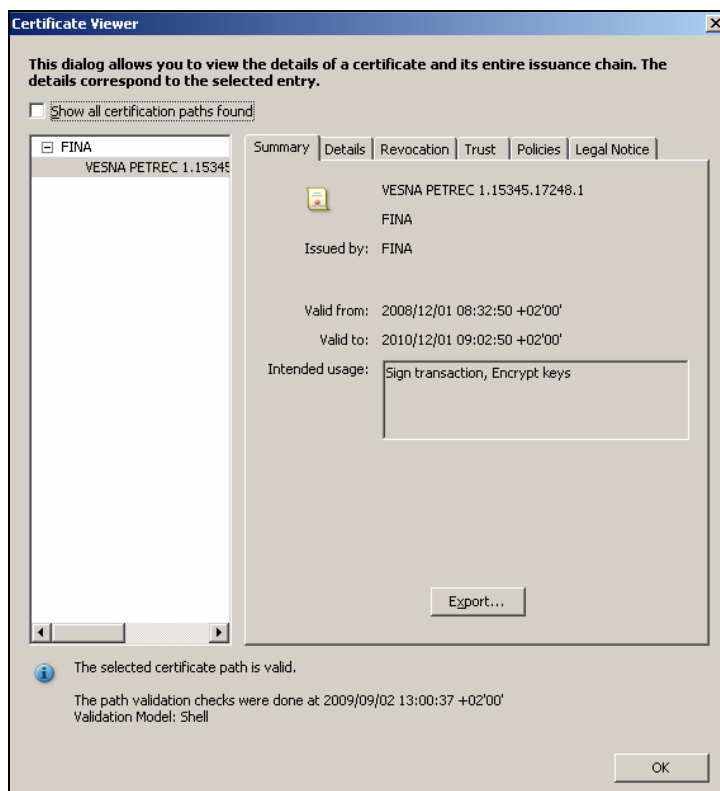

**Slika 45. Certificate Viewer – Summary**

Odabirom opcije **Details** otvara se sljedeći prozor (slika 46.):

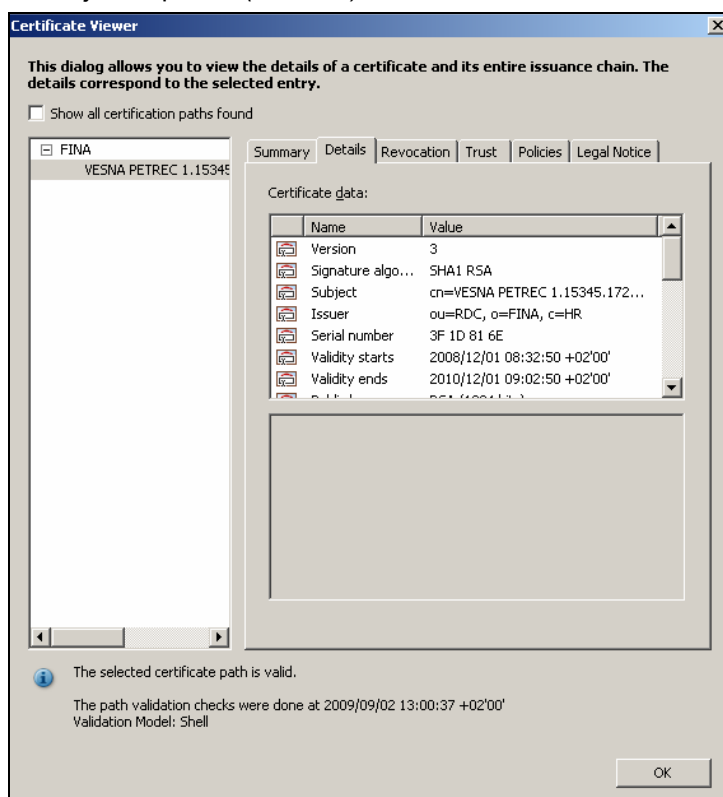

**Slika 46. Certificate Viewer – Details**

Podaci u dijelu **Certificate data**:

- **Subject** (ime subjekta certifikata): vidi se da je FINA vlasnik certifikata na temelju kojeg je dokument potpisan.
- **Issuer** (ime izdavača certifikata): vidi se da je certifikat izdao RDC (Registar digitalnih certifikata) u FINA-i.